

Anuario Avícola 2022

Año XXVII N° 85

Secretaría de Agricultura,
Ganadería y Pesca



Ministerio de Economía
Argentina

INDICE

1.	EXISTENCIAS DE REPRODUCTORAS PESADAS.....	2
2.	FAENA DE AVES.....	3
2.1.	FAENA DE AVES POR PROVINCIA.....	4
3.	PRODUCCION DE CARNE AVIAR.....	5
4.	EXPORTACIONES DE CARNE AVIAR.....	6
5.	IMPORTACIONES DE CARNE AVIAR.....	9
6.	CONSUMO DE CARNE AVIAR.....	10
7.	PRECIOS DEL POLLO.....	11
8.	RELACION MAIZ/POLLO.....	12
9.	PRODUCCIÓN Y CONSUMO DE HUEVOS.....	13
10.	INDUSTRIALIZACION DE HUEVOS.....	13
11.	EXPORTACIONES DE HUEVO INDUSTRIALIZADO.....	15
12.	IMPORTACIONES DE HUEVO INDUSTRIALIZADO.....	17
13.	PRECIOS DE LA DOCENA DE HUEVOS.....	17
14.	RELACION MAIZ/HUEVO.....	19
	ANEXO INTERNACIONAL.....	21
•	PRODUCCION MUNDIAL DE CARNES.....	21
•	PANORAMA INTERNACIONAL DE LA CARNE AVIAR.....	22
•	LA AVICULTURA EN LATINOAMERICA.....	24

1. EXISTENCIAS DE REPRODUCTORAS PESADAS

De acuerdo con las estimaciones del RENAVI¹, las existencias totales de reproductoras pesadas² al 31/12/2022 indican un aumento en la cantidad de aves de 2,39 % respecto de igual fecha del año 2021 (9,01 millones).

La cantidad de gallinas en recría y en postura se calcula en 3,61 millones y 5,61 millones respectivamente. El total de reproductoras pesadas asciende a 9,22 millones.

Existencias Reproductoras Pesadas y Proyección de Producción de Pollitos BB Parrilleros

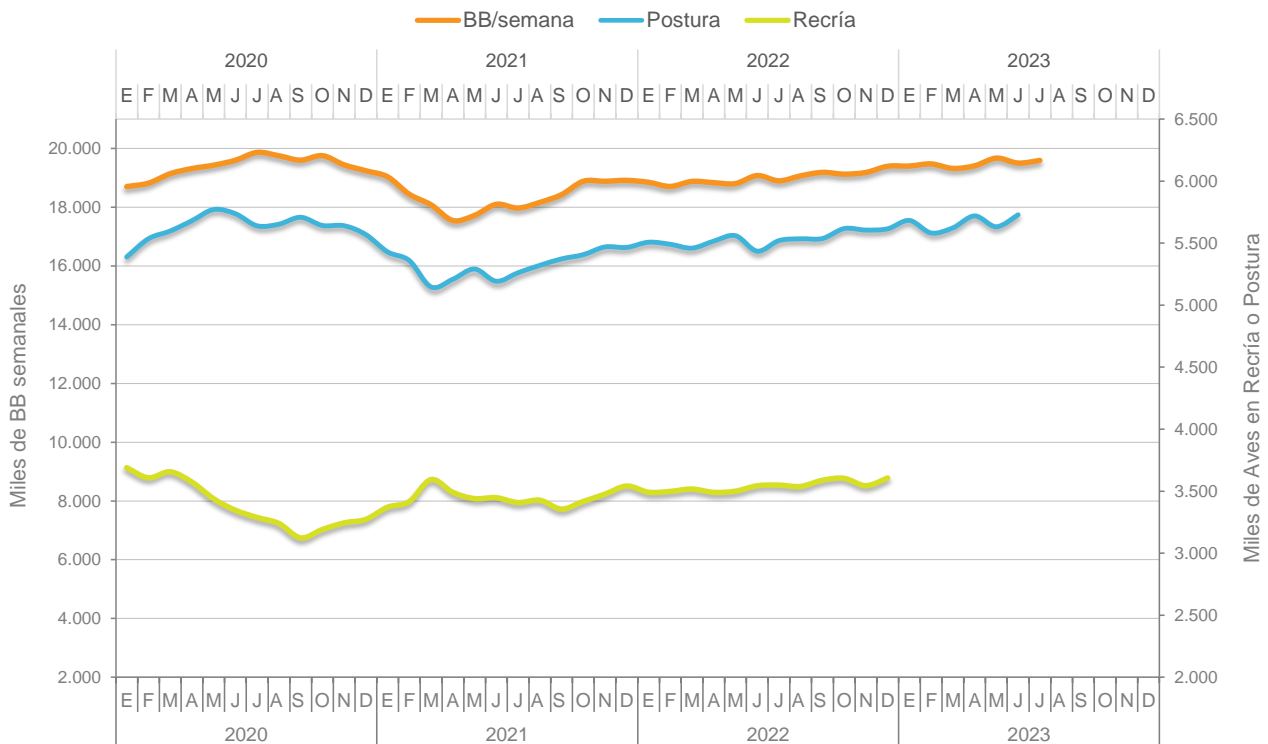

Fuente: elaborado por RENAVI Area Avícola, Dir. de Porcinos, Aves y Animales de Granja – SSGyPA – SAGyP

Se estima para el primer semestre de 2022 que la cantidad de aves en postura será de 5,45 millones y que la producción semanal de pollitos bebé, proyectados a partir de las reproductoras alojadas, será en promedio de 18,98 millones.

¹ Registro Nacional de Multiplicadores e Incubadores Avícolas

² Reproductoras de líneas genéticas para la obtención pollos parrilleros

2. FAENA DE AVES

Durante el año 2022 la faena nacional de aves en establecimientos con habilitación de SENASA alcanzó 751,7 millones, 1,4 % por encima del año 2021.

Año Mes	2021 Miles de cabezas	2022 Miles de cabezas	2022/2021 Variación %
Enero	57.598	59.651	3,6
Febrero	53.473	57.255	7,1
Marzo	66.756	64.820	-2,9
Abril	63.173	59.406	-6,0
Mayo	58.265	62.291	6,9
Junio	64.210	63.798	-0,6
Julio	62.131	63.316	1,9
Agosto	62.717	65.719	4,8
Septiembre	63.208	64.477	2,0
Octubre	59.667	60.809	1,9
Noviembre	63.716	65.089	2,2
Diciembre	66.480	65.061	-2,1
Total Anual	741.395	751.692	1,4

Fuente: elaborado por Área Avícola, Dir. de Porcinos, Aves y Animales de Granja – SSGyPA – SAGyP con datos de SENASA

Faena Nacional de Aves 2021 – 2022

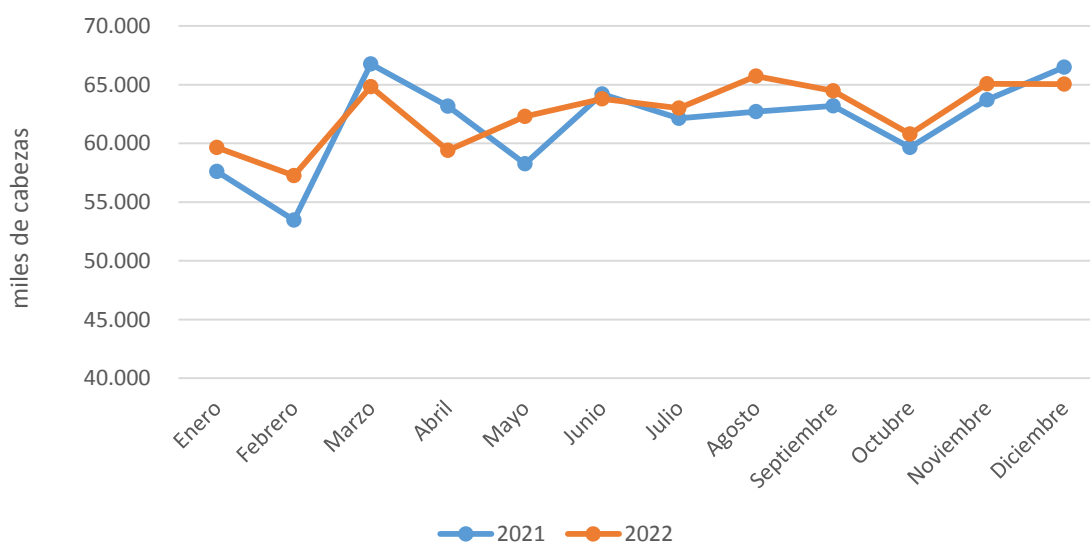

Fuente: elaborado por Área Avícola, Dir. de Porcinos, Aves y Animales de Granja – SSGyPA – SAGyP con datos de SENASA.

2.1. FAENA DE AVES POR PROVINCIA

La faena de aves habilitada por SENASA se distribuyó mayoritariamente en las provincias de Entre Ríos (48,1 %) y Buenos Aires (37,9 %) y en menor medida, en Santa Fe (4,8 %), Córdoba (4,3 %) y Río Negro (2,6 %). El 2,4 % restante se reparte entre las provincias de Mendoza, Salta, Jujuy y La Rioja.

Respecto al año 2021 Entre Ríos disminuyó en 3 % la representatividad sobre total faenado. También redujeron su participación Santa Fe, Río Negro y Jujuy. Por el contrario, Buenos Aires y Córdoba principalmente y Salta, Mendoza y La Rioja en menor medida, la aumentaron.

Faena Nacional* de Aves por Provincia 2022 (cabezas)

Provincia	Entre Ríos	Buenos Aires	Santa Fe	Córdoba	Río Negro	Salta	Mendoza	La Rioja	Jujuy	Total
Enero	28.861.558	22.516.327	2.718.043	2.322.704	1.762.532	741.991	325.997	275.488	126.720	59.651.360
Febrero	27.339.619	22.247.763	2.643.674	2.195.306	1.517.766	649.826	306.718	221.544	133.000	57.255.216
Marzo	31.130.060	24.497.626	3.241.450	2.584.308	1.735.071	804.581	371.961	312.882	142.000	64.819.939
Abril	27.908.498	23.019.615	2.957.079	2.455.323	1.557.360	751.859	358.459	254.867	143.271	59.406.331
Mayo	28.965.030	24.368.860	3.085.412	2.774.604	1.609.354	717.645	358.202	279.419	132.266	62.290.792
Junio	30.545.618	24.404.298	3.042.933	2.769.892	1.513.710	759.896	358.202	262.712	140.302	63.797.563
Julio	30.252.769	24.001.618	3.022.961	2.796.035	1.748.272	729.941	333.238	286.791	144.080	63.315.705
Agosto	31.957.428	24.834.913	3.075.125	2.676.808	1.649.250	751.404	355.529	245.403	172.700	65.718.560
Septiembre	31.626.562	23.827.680	3.185.525	2.787.605	1.616.520	713.973	319.643	261.656	138.068	64.477.232
Octubre	28.790.324	23.493.207	2.943.265	2.660.195	1.508.894	689.191	354.722	233.912	135.719	60.809.429
Noviembre	32.102.908	23.759.983	3.015.959	3.019.768	1.601.621	694.414	387.225	323.859	183.194	65.088.931
Diciembre	32.008.221	23.702.010	3.094.368	3.099.992	1.403.184	780.910	440.871	372.858	158.490	65.060.904
Total 2022	361.488.595	284.673.900	36.025.794	32.142.540	19.223.534	8.785.631	4.270.767	3.331.391	1.749.810	751.691.962
Total 2021	379.814.903	259.180.348	36.682.374	28.029.752	20.170.039	8.510.417	4.001.908	3.205.928	1.799.435	741.395.104
% Dif 22/21	-4,8	9,8	-1,8	14,7	-4,7	3,2	6,7	3,9	-2,8	1,4
Particip. % 2022	48,1	37,9	4,8	4,3	2,6	1,2	0,6	0,4	0,2	100

Fuente: Área Avícola, Dir. Porcinos, Aves y Animales de Granja - DNPG - SSGyPA - SAGyP-Ministerio de Economía con datos de SENASA

*Faena Nacional en establecimientos con habilitación de SENASA.

Distribución Provincial de la Faena Nacional (%) 2022

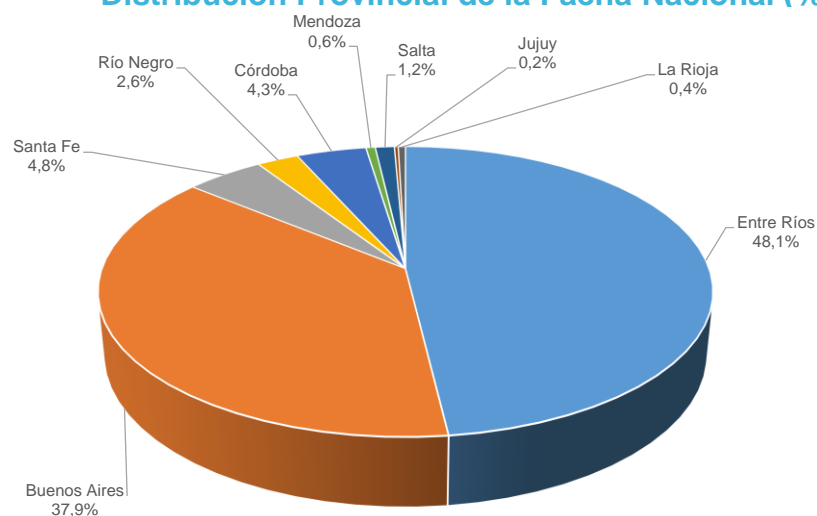

Fuente: elaborado por Área Avícola, Dir. de Porcinos, Aves y Animales de Granja – SSGyPA – SAGyP con datos de SENASA.

En Argentina existen 97 plantas de faena de aves registradas en la DNCCA³, de las cuales 55 cuentan con habilitación de SENASA y 42 con habilitación provincial y/o municipal.

Cantidad y Ubicación de Plantas de Faena de Aves

Plantas de Faena	Cantidad de Plantas de Faena de Aves			Participación %
	Habilitación Nacional	Habilitación Provincial	Total	
Buenos Aires	24	9	33	34,0
Entre Ríos	16	-	16	16,5
Mendoza	1	12	13	13,4
Santa Fe	7	3	10	10,3
Córdoba	2	8	10	10,3
Tucumán	-	4	4	4,1
Jujuy	1	2	3	3,1
La Rioja	1	1	2	2,1
Salta	1	1	2	2,1
Santiago del Estero	-	1	1	1,0
Misiones	1	-	1	1,0
Río Negro	1	-	1	1,0
Catamarca	-	1	1	1,0
Total	55	42	97	100

Fuente: elaborado por Área Avícola, Dir. de Porcinos, Aves y Animales de Granja – SSGyPA – SAGyP con datos de SENASA y DNCCA-SAGyP.

3. PRODUCCION DE CARNE AVIAR

La producción de carne aviar - estimada a partir de las existencias de reproductoras pesadas (RENAVI) y de la faena en establecimientos con habilitación nacional, provincial y municipal - alcanzó en 2022 un volumen de 2.319 miles de tn, 1 % mayor que en 2021.

Evolución Mensual de la Producción Nacional de Carne Aviar 2021 - 2022

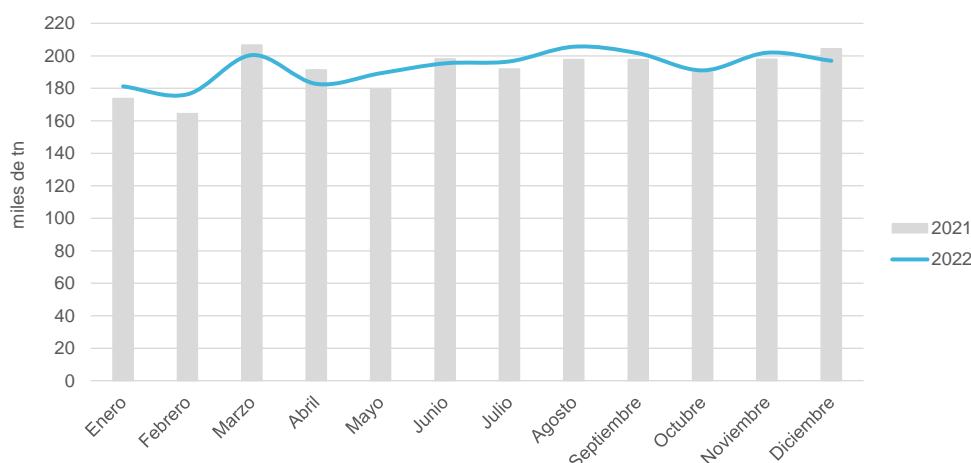

Fuente: elaborado por Área Avícola, Dir. de Porcinos, Aves y Animales de Granja – SSGyPA – SAGyP

³ Dirección Nacional de Control Comercial Agropecuario

4. EXPORTACIONES DE CARNE AVIAR

Las exportaciones de productos avícolas comestibles alcanzaron en 2022 un volumen de 227,2 mil tn por un valor de 384,1 millones de U\$S FOB, lo que representa un aumento de 4,9 % y 22,2 % respectivamente, de acuerdo con la información brindada por INDEC.

Exportaciones de Productos Avícolas Comestibles - Años 2022 y 2021

Año Mes	2021		2022		2022/2021	
	miles de tn	miles U\$S FOB	miles de tn	miles U\$S FOB	Var. Tn %	Var. U\$S FOB %
Enero	19.299	25.192	17.060	24.161	-11,6	-4,1
Febrero	15.346	20.104	17.496	24.603	14,0	22,4
Marzo	16.871	23.313	19.560	29.474	15,9	26,4
Abril	15.089	21.968	18.964	29.272	25,7	33,2
Mayo	19.291	27.982	17.779	31.093	-7,8	11,1
Junio	17.969	27.079	17.784	34.022	-1,0	25,6
Julio	16.301	23.694	20.037	34.372	22,9	45,1
Agosto	20.885	30.824	21.989	41.061	5,3	33,2
Septiembre	19.280	29.454	18.483	33.754	-4,1	14,6
Octubre	18.098	25.869	18.874	33.079	4,3	27,9
Noviembre	21.303	32.666	19.322	35.705	-9,3	9,3
Diciembre	16.972	26.094	19.901	33.519	17,3	28,5
Total Anual	216.705	314.240	227.247	384.114	4,9	22,2

Fuente: elaborado por Área Avícola, Dir. de Porcinos, Aves y Animales de Granja– SSGyPA – SAGyP con datos de Indec Exportaciones de pollo entero, pollo trozado, procesados y garras correspondientes a las posiciones: 0207.12, 0207.14 y 1602.32

En el siguiente cuadro se observa el ranking de países a los que se exportó carne aviar (pollo entero, trozado y procesado) durante el 2022.

Ranking de Destinos de Exportación 2022 en Tn y Miles de U\$S FOB

País	Tn	Miles US\$ FOB	% tn	% valor
China	75.082	171.040	33,0	44,5
Sudáfrica	37.822	23.455	16,6	6,1
Arabia Saudita	34.155	62.055	15,0	16,2
Chile	23.208	39.869	10,2	10,4
Angola	9.823	8.014	4,3	2,1
Singapur	7.898	14.569	3,5	3,8
Perú	4.637	4.664	2,0	1,2
Brasil	4.281	11.821	1,9	3,1
Emiratos Árabes Unidos	4.215	6.315	1,9	1,6
Países Bajos	3.258	9.158	1,4	2,4
Otros	22.867	33.154	10,1	8,6
Total	227.247	384.114	100	100

Fuente: elaborado por Área Avícola, Dir. de Porcinos, Aves y Animales de Granja– SSGyPA – SAGyP con datos de Indec Exportaciones de pollo entero, pollo trozado, procesados y garras correspondientes a las posiciones: 0207.12, 0207.14 y 1602.32

El 33 % de los envíos tuvo como destino China (75 mil tn por 171 millones de U\$S FOB). Del total exportado a dicho destino, el 92 % corresponde a la posición arancelaria pollo trozado – que incluye las garras - y el resto, a la de pollo entero (6.152 tn por 5,9 millones de U\$S FOB).

El segundo destino en importancia fue Sudáfrica con 16,6 % de los envíos (37 mil tn por 23 millones de U\$S FOB), de los cuales el 99 % corresponde a la posición pollo trozado y el resto, a pollo entero.

El tercer destino en importancia lo constituyó Arabia Saudita con una participación de 15 %, cuyos envíos estuvieron conformados por 24 mil tn de pollo entero (71 %) y casi 10 mil tn de pollo trozado (29 %).

Por el volumen exportado le siguen: Chile con 23 mil tn (10,2 %), Angola 9,8 mil tn (4,3 %) y Emiratos Árabes Unidos más de 4 mil tn (1,9 %).

Exportaciones de Productos Avícolas Comestibles por Tipo y Destino 2022 (tn)

Productos	China	Sudáfrica	Arabia Saudita	Chile	Angola	Emiratos Árabes	Otros	Total
Pollo Entero	6.152	504	24.378	19.630	5.637	3.513	23.199	83.014
Pollo Trozado	68.930	37.318	9.777	2.652	4.186	702	17.016	140.580
Pollo Procesado	-	-	-	927	-	-	2.726	3.653
Total	75.082	37.822	34.155	23.208	9.823	4.215	42.941	227.247
%	33,0	16,6	15,0	10,2	4,3	1,9	18,9	100

Fuente: elaborado por Area Avícola, Dir. de Porcinos, Aves y Animales de Granja– SSGyPA – SAGyP con datos de Indec Exportaciones de pollo entero, pollo trozado, procesados y garras correspondientes a las posiciones: 0207.12, 0207.14 y 1602.32

Exportaciones de Productos Avícolas Comestibles por Tipo y Destino 2022 (miles U\$S FOB)

Productos	China	Sudáfrica	Arabia Saudita	Chile	Angola	Emiratos Árabes	Otros	Total
Pollo Entero	5.952	397	40.670	28.465	6.094	4.597	33.305	119.481
Pollo Trozado	165.087	23.058	21.385	7.733	1.920	1.719	32.532	253.433
Pollo Procesado	-	-	-	3.672	-	-	7.529	11.200
Total	171.040	23.455	62.055	39.869	8.014	6.315	73.365	384.114
%	44,5	6,1	16,2	10,4	2,1	1,6	19,1	100

Fuente: elaborado por Area Avícola, Dir. de Porcinos, Aves y Animales de Granja– SSGyPA – MAGyP con datos de Indec Exportaciones de pollo entero, pollo trozado, procesados y garras correspondientes a las posiciones: 0207.12, 0207.14 y 1602.32

Sin embargo, si se analiza el valor de las exportaciones, el orden del ranking de países de destino se modifica quedando de la siguiente manera: China, Arabia Saudita, Chile y Sudáfrica entre los principales.

Principales Destinos de los Productos Avícolas Comestibles – Participación por Valor

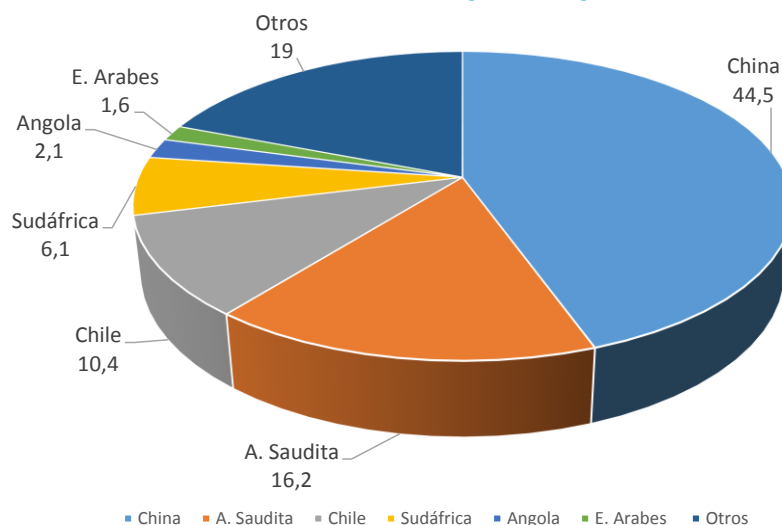

Fuente: elaborado por Área Avícola, Dir. de Porcinos, Aves y Animales de Granja– SSGyPA – SAGyP con datos de Indec Exportaciones de pollo entero, pollo trozado, procesados y garras correspondientes a las posiciones: 0207.12, 0207.14 y 1602.32

En cuanto a los subproductos avícolas, se exportaron 24.050 tn de harina de plumas por 14,7 millones de U\$S FOB. El 77 % se envió a Vietnam, el 23 % a Chile y el resto, a Singapur. Se suman además 868 tn de grasa por 894 mil US\$ FOB. No se dispone de información respecto del volumen y valor de las exportaciones de menudencias y harina de sangre de ave dado que la posición arancelaria no es específica de la actividad avícola.

Exportaciones de Productos Avícolas por Rubro 2021 – 2022 en Tn y Miles US\$ FOB

Rubro	2021		2022	
	Tn	Miles US\$ FOB	Tn	Miles US\$ FOB
Trozos y despojos de gallos o gallinas, congelados	136.667	215.040	140.580	253.433
Gallos o gallinas s/trocear, congelados	77.081	90.465	83.014	119.481
Harina de plumas	17.558	9.340	24.050	14.733
Pollo procesado	2.924	8.668	3.643	11.163
Grasas	1.203	908	868	894
Preparaciones de gallo o de gallina	33	66	10	37
Total general	235.466	324.488	252.165	399.741

Exportaciones de pollo entero, pollo trozado, procesados y garras correspondientes a las posiciones: 0207.12, 0207.14 y 1602.32. Harina de plumas 0505.90. Grasas 1501.90.

La relación exportación/producción para el año 2022 fue de 9,8 % mientras que el año anterior las exportaciones de productos avícolas comestibles representaron 9,4 % de la producción.

5. IMPORTACIONES DE CARNE AVIAR

Las importaciones de productos comestibles alcanzaron 12.518 tn por un valor de 27,1 millones de U\$S CIF, lo que representa un 45 % de aumento en volumen y 116 % en valor respecto al año 2021.

Importaciones de Productos Avícolas Comestibles 2022/2021 (tn)

Año Mes	2021		2022		2022/2021	
	tn	miles U\$S CIF	tn	miles U\$S CIF	Var. Tn (%)	Var. U\$S CIF (%)
Enero	659	700	1.561	2.847	136,7	306,9
Febrero	676	811	1.561	2.906	130,9	258,2
Marzo	1.174	1.204	1.957	4.237	66,7	252,0
Abril	602	738	1.824	3.840	203,2	420,2
Mayo	377	621	1.520	3.208	302,7	416,9
Junio	781	1.152	1.765	3.764	126,0	226,7
Julio	776	764	601	1.581	-22,5	107,0
Agosto	753	1.248	439	1.189	-41,7	-4,8
Septiembre	473	758	249	569	-47,4	-24,9
Octubre	572	976	248	733	-56,7	-25,0
Noviembre	941	1.526	327	1.002	-65,3	-34,4
Diciembre	1.095	2.039	467	1.244	-57,4	-39,0
Total	8.879	12.538	12.518	27.120	41,0	116,3

Fuente: elaborado por Área Avícola, Dir. de Porcinos, Aves y Animales de Granja– SSGyPA – MAGyP con datos de Indec

Importaciones de pollo trozado y procesados correspondientes a las posiciones: 0207.14 y 1602.32. No se registraron importaciones en la 0207.12.

Importaciones de Productos Avícolas Comestibles por Tipo y Origen 2022 (miles de tn)

Productos	Brasil	Uruguay	México	Total
Pollo Trozado	9.246	547	-	9.793
Pollo Procesado	2.494	-	232	2.726
Total	11.740	547	232	12.519

Fuente: elaborado por Area Avícola, Dir. de Porcinos, Aves y Animales de Granja– SSGyPA – MAGyP con datos de Indec

Importaciones de pollo trozado, procesados y garras correspondientes a las posiciones: 0207.14 y 1602.32. No se registraron importaciones en la 0207.12.

Importaciones de Productos Avícolas Comestibles por Tipo y Origen 2022 (miles de U\$S CIF)

Productos	Brasil	Uruguay	Mexico	Total
Pollo Trozado	19.268	894	-	20.161
Pollo Procesado	6.269	-	689	6.958
Total	25.537	894	689	27.120

Fuente: elaborado por Area Avícola, Dir. de Porcinos, Aves y Animales de Granja– SSGyPA – MAGyP con datos de Indec

Importaciones de pollo trozado, procesados y garras correspondientes a las posiciones: 0207.14 y 1602.32. No se registraron importaciones en la 0207.12.

En cuanto a los subproductos, no se registraron importaciones en la base de INDEC para la posición 0510.00.90, correspondiente a tráqueas de aves. Tampoco para las posiciones específicas para productos avícolas (grasas 1501.90.00 y harina de plumas 0505.90.00).

6. CONSUMO DE CARNE AVIAR

El consumo per cápita de carne aviar registrado en 2022 alcanzó 45,5 kg/habitante/año, casi el mismo valor de 2021. El promedio móvil⁴ de carne aviar registrado durante el año 2022 alcanzó 45,73 kg/habitante/año manteniéndose casi en el mismo nivel del año 2021. En 2022 el consumo de carne bovina fue 48,4 kg/cápita/año⁵, 1,5 % mayor que el del año 2021 y el de carne porcina alcanzó 16,7 kg/cápita/año⁶, marcando 5,3 % de aumento respecto al año anterior. Considerando las tres carnes citadas, el consumo total asciende a 110,8 kg/cap/año.

Consumo Per Cápita Promedio Móvil de Carne Aviar

Año	2021	2022	2022/2021
Mes	kg/hab/año		Variación %
Enero	45,58	45,95	0,8
Febrero	45,61	46,17	1,2
Marzo	46,06	45,95	-0,2
Abril	45,64	45,67	0,1
Mayo	45,46	45,89	1,0
Junio	45,58	45,82	0,5
Julio	45,42	45,80	0,8
Agosto	45,62	45,88	0,6
Septiembre	45,62	45,94	0,7
Octubre	45,52	45,90	0,8
Noviembre	45,58	46,08	1,1
Diciembre	45,75	45,71	-0,1

Fuente: elaborado por Area Avícola, Dir. de Porcinos, Aves y Animales de Granja– SSGyPA – MAGyP

Consumo Aparente Total: producción + impo - expo. No incluye variaciones de stock de un mes a otro ni de un año a otro.

⁴ Consumo per cápita promedio móvil: [Metodología de Cálculo](#)

⁵ Fuente: Coordinación de Análisis Pecuário. SSGyPA. MAGyP.

⁶ Fuente: Area Porcinos, Dir. de Porcinos, Aves y Animales de Granja. SSGyPA. MAGyP

Consumo de Carne Bovina, Aviar y Porcina en la Argentina

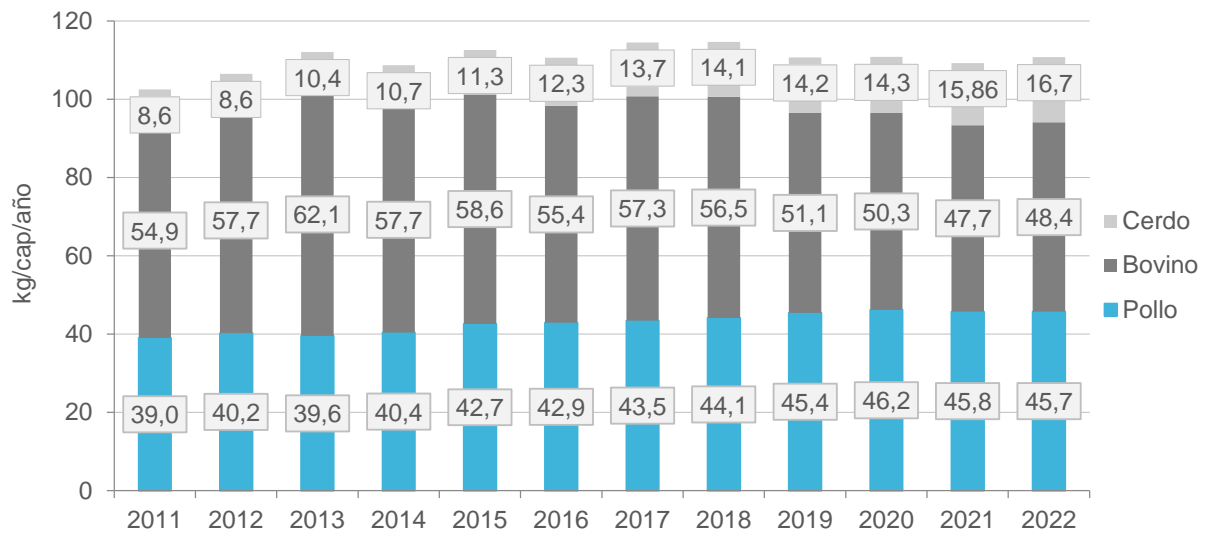

Fuente: Elaborado por Area Avícola, Dir. de Porcinos, Aves de Granja y No Tradicionales con datos de la SSGyPA – MAGyP

7. PRECIOS DEL POLLO

El precio promedio del pollo eviscerado nivel mayorista alcanzó un valor de 238,5 \$/kg para el año 2022, lo que representó 77,7 % de aumento respecto al año 2021.

Precio del Pollo Eviscerado Nivel Mayorista \$/kg

Año	2021	2022	2022/2021
Mes	\$ / Kg		Variación %
Enero	119,9	155,6	29,8
Febrero	121,6	172,6	41,9
Marzo	119,0	197,1	65,7
Abril	122,0	221,9	81,9
Mayo	123,5	239,7	94,0
Junio	132,2	250,0	89,1
Julio	130,2	244,0	87,4
Agosto	134,4	261,7	94,7
Septiembre	142,8	271,2	90,0
Octubre	148,1	286,9	93,8
Noviembre	152,6	269,5	76,6
Diciembre	164,0	291,6	77,8
Promedio Anual	134,2	238,5	77,7

Fuente: Cátedra Avícola
Precios corrientes sin IVA tomados por cajón de 20 kg

De acuerdo con los datos de INDEC, el precio promedio del pollo nivel consumidor se ubicó en 349,2 \$/kg, reflejando un incremento de 82 % respecto del promedio 2021.

Precio del Pollo Eviscerado Nivel Consumidor \$/kg

Año Mes	2021 \$/ Kg	2022	2022/2021 Variación %
Enero	161,0	229,4	42,5
Febrero	168,6	240,4	42,6
Marzo	175,1	276,6	58,0
Abril	178,4	310,0	73,8
Mayo	180,6	335,8	86,0
Junio	190,6	356,7	87,2
Julio	193,7	367,6	89,8
Agosto	198,7	380,4	91,5
Septiembre	205,5	404,9	97,0
Octubre	208,7	424,7	103,5
Noviembre	217,6	426,8	96,1
Diciembre	223,6	437,3	95,5
Promedio Anual	191,8	349,2	82,0

Fuente: Indec. Incluye IVA.

8. RELACION MAÍZ/POLLO

(La relación Maíz/Pollo es el cociente entre el precio del pollo (nivel mayorista) y el precio del maíz (Rosario) e indica la cantidad de maíz que se puede adquirir con el valor de 1 kg de pollo).

Durante el año 2022 la relación se ubicó en 7,5, 6,4 % por encima del valor del año 2021 como resultado del mayor aumento del precio del pollo (77,7 %) en relación con el aumento del precio del maíz (70 %).

Relación Maíz/Pollo

Mes	Relación Maíz-Pollo 2021	2022	Variación % 2022/2021
Enero	6,9	6,5	-4,8
Febrero	6,8	6,8	-0,7
Marzo	6,7	6,5	-2,8
Abril	6,3	7,4	18,9
Mayo	5,9	7,6	28,9
Junio	7,1	8,2	15,3
Julio	7,2	8,5	17,4
Agosto	7,3	8,6	18,2
Septiembre	7,4	8,0	8,9
Octubre	7,7	7,7	-0,1
Noviembre	7,6	6,8	-10,1
Diciembre	7,4	6,9	-6,5
Promedio Anual	7,0	7,5	6,4

Precio del Maíz y del Pollo Eviscerado (2021-2022)

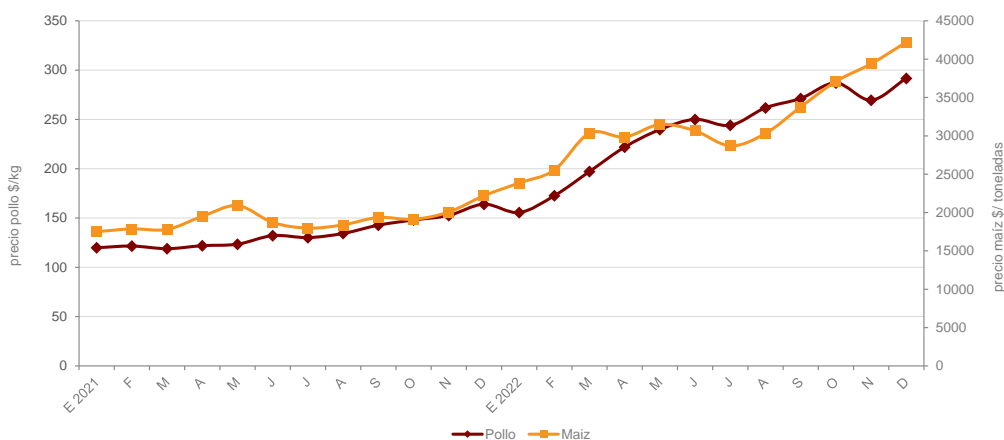

Fuente: elaborado por Area Avícola, Dir. de Porcinos, Aves y Animales de Granja – SSGyPA – MAGyP. Precio Maíz: Rosario-Buenos Aires Bolsa de Cereales, Mercado a Término; Precio pollo: nivel mayorista Catedra Avícola.

9. PRODUCCIÓN Y CONSUMO DE HUEVOS

Se estima que la producción de huevos en 2022 alcanzó 14.604 millones de unidades, aumentando 4 % respecto a 2021 (CAPIA⁷), en tanto, el consumo de huevos acompañó dicho crecimiento en igual medida, calculándose 310 huevos/cápita/año.

10. INDUSTRIALIZACION DE HUEVOS

La cantidad de huevos ingresados en plantas industrializadoras con habilitación de SENASA durante el año 2022 aumentó un 6,5 % en comparación con el año 2021, alcanzando 1.125 millones de huevos.

⁷ Cámara Argentina de Productores Avícolas

Producción de Huevos con Destino a Industrialización

Año Mes	2021 Miles de Huevos	2022	2022/2021 Variación %
Enero	94.675	101.953	7,7
Febrero	75.888	87.260	15,0
Marzo	86.608	84.993	-1,9
Abril	75.345	78.774	4,6
Mayo	83.052	98.084	18,1
Junio	86.275	89.562	3,8
Julio	83.510	83.925	0,5
Agosto	87.137	94.247	8,2
Septiembre	93.866	91.090	-3,0
Octubre	97.299	99.699	2,5
Noviembre	101.195	114.709	13,4
Diciembre	92.750	101.696	9,6
Total Anual	1.057.600	1.125.994	6,5

Fuente: Elaborado por Area Avícola, Dir. de Porcinos, Aves y Animales de Granja – SSGyPA – MAGyP con datos de Senasa

En el siguiente cuadro se observa que en 2022 operaron 13 plantas industrializadoras de huevo habilitadas por SENASA, en comparación con las 15 que lo hicieron el año anterior, pasando Buenos Aires de 6 a 4 plantas.

Plantas Industrializadoras

Provincia	n° plantas	%
Buenos Aires	4	31
Córdoba	3	23
Santa Fe	3	23
Ciudad Autónoma de Buenos Aires	2	15
Entre Ríos	1	8
total	13	100

Fuente: Elaborado por Area Avícola, Dir. de Porcinos, Aves y Animales de Granja – SSG – Ministerio de Economía con datos de Senasa

11. EXPORTACIONES DE HUEVO INDUSTRIALIZADO

Durante el año 2022 las exportaciones de huevo industrializado aumentaron 12 % en volumen y 59 % en valor respecto al año 2021, alcanzando un total de 3.926 toneladas (peso producto) por 27.867 miles de U\$S FOB.

Los productos exportados y su comparación con el volumen enviado en 2021 fueron los siguientes: 2.361 tn de huevo entero en polvo (+ 24 %), 916 tn de albúmina (+ 11 %) y 650 de yema en polvo (- 17 %). Si se analiza el valor de las exportaciones, el incremento fue de 61, 81 y 21 % respectivamente para cada producto.

Los destinos de exportación de los ovoproductos fueron: Chile 49 %, Japón 21 %, Dinamarca 14 % y Austria 3 %. Algunos de los países que corresponden al porcentaje restante son: Cuba, Rusia y Perú.

Por su parte, las exportaciones de huevo en cáscara sumaron 2.149 tn por 1.462 mil U\$S, un aumento de 46 % en volumen y 61 % en valor, elevando el total del valor de las exportaciones del complejo Huevo y Ovoproductos a 29,34 millones de US\$ FOB.

Exportaciones de Huevo Industrializado y en Cáscara 2022

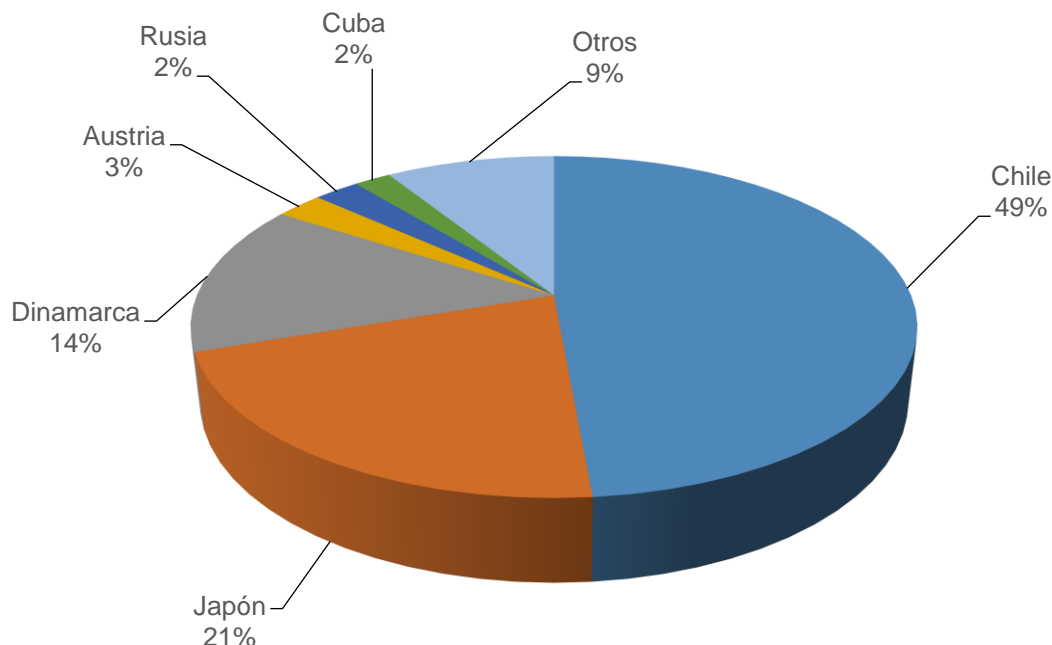

Fuente: Elaborado por Area Avícola, Dir. de Porcinos, Aves y Animales de Granja – SSGyPA – MAGyP con datos de Indec
Posiciones arancelarias: 0408.91, 3502.11, 0408.11 y 0407.21.

Exportaciones de Huevo Industrializado y en Cáscara 2022

Mes	Huevo Uso industrial Seco		Albúmina Seca		Yema Seca		Huevo Cáscara	
	tn	Mil U\$S	tn	Mil U\$S	Tn.	Mil U\$S	Tn.	Mil U\$S
Enero	224	1.110	102	725	67	296	40	21
Febrero	325	1.459	77	517	109	519	108	47
Marzo	250	1.328	36	279	11	56	176	102
Abril	165	887	75	563	54	260	63	40
Mayo	229	1.152	76	779	43	309	148	97
Junio	175	1.181	55	508	31	172	200	139
Julio	198	1.324	97	964	61	503	147	99
Agosto	156	1.016	45	511	50	413	248	166
Septiembre	147	1.086	80	1.040	53	440	307	205
Octubre	164	1.092	88	1.091	63	485	274	209
Noviembre	225	1.786	97	1.228	58	474	227	176
Diciembre	102	754	89	1.200	51	369	211	163
Total 2022	2.361	14.175	916	9.405	650	4.297	2.149	1.462
Total 2021	1.908	8.790	825	5.191	780	3.550	1.467	910
Dif % 22/21	23,7	61,3	11,0	81,2	-16,7	21,1	46,5	60,6

Fuente: Elaborado por Area Avícola, Dir. de Porcinos, Aves y Animales de Granja – SSG – Ministerio de Economía con datos de Senasa

Distribución de las exportaciones de Huevo Industrializado y en Cáscara 2022

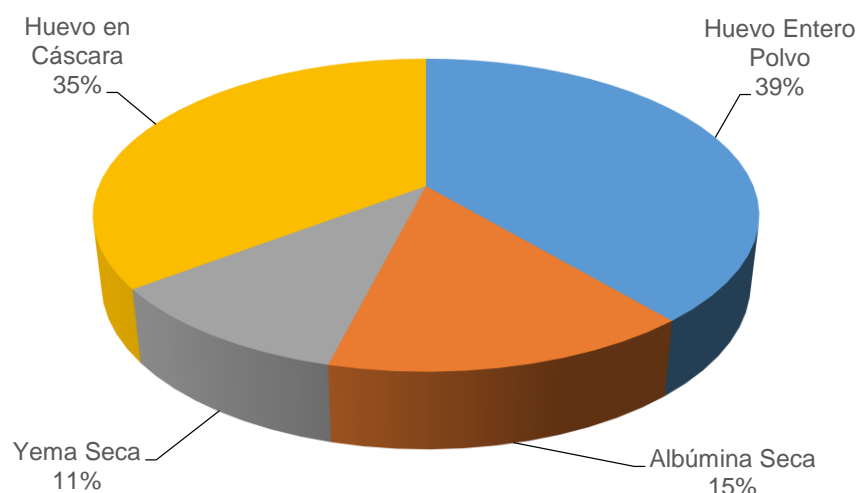

Fuente: Elaborado por Area Avícola, Dir. de Porcinos, Aves y Animales de Granja – SSG – Ministerio de Economía con datos de Senasa

Destino de las Exportaciones de Huevo Industrializado y en Cáscara 2022 (tn)

Productos	Destinos en tn							Total General
	Chile	Japón	Dinamarca	Austria	Rusia	Cuba	Otros	
Huevo Entero Polvo	497	622	755	113	0	119	256	2.361
Albúmina Seca	175	420	63	12	77	-	170	916
Yema Seca	132	245	52	30	71	-	121	650
Huevo en Cáscara	2.149	-	-	-	-	-	-	2.149
Total	2.952	1.286	870	154	148	119	547	6.075
Participación %	48,6	21,2	14,3	2,5	2,4	2,0	9,0	100

Fuente: Elaborado por Area Avícola, Dir. de Porcinos, Aves y Animales de Granja – SSGyPA – SAGyP con datos de Indec.

Posiciones arancelarias: 3502.11, 0407.21, 0408.11 y 0408.91.

Destino de las Exportaciones de Huevo Industrializado y en Cáscara 2022 (Miles U\$S)

Productos	Miles de US\$ FOB							Total General
	Chile	Japón	Dinamarca	Austria	Rusia	Cuba	Otros	
Huevo Entero Polvo	3.569	4.212	3.469	484	0	898	1.543	14.176
Albúmina Seca	1.897	4.693	445	61	617	-	1.692	9.405
Yema Seca	929	1.817	223	112	372	-	845	4.297
Huevo en Cáscara	1.462	-	-	-	-	-	-	1.462
Total	7.857	10.721	4.137	657	990	898	4.081	29.340
Participación %	26,8	36,5	14,1	2,2	3,4	3,1	13,9	100

Fuente: Elaborado por Area Avícola, Dir. de Porcinos, Aves y Animales de Granja – SSGyPA – SAGyP con datos de Indec.

Posiciones arancelarias: 3502.11, 0407.21, 0408.11 y 0408.91.

12. IMPORTACIONES DE HUEVO INDUSTRIALIZADO

Las importaciones de huevo industrializado en polvo totalizaron para el año 2022 1,16 kilogramos por un valor de 1.596 U\$S CIF, correspondientes a albúmina provenientes de Estados Unidos y de Alemania. Estas cifras se ubican muy por debajo las 95 tn por 492 mil US\$ CIF de huevo industrializado entero en polvo y de 0,31 kilogramos de albúmina en polvo por un valor de 1.014 U\$S CIF del año 2021.

13. PRECIOS DE LA DOCENA DE HUEVOS

Respecto al precio de la docena de huevos a nivel mayorista, el promedio para 2022 fue 174,2 \$/doc, observándose un aumento de 136 % respecto al valor del año 2021.

Precio de la Docena de Huevos Nivel Mayorista

Año	2021	2022	2022/2021
Mes	\$ / Docena		Variación %
Enero	67,1	88,7	32,2
Febrero	64,8	122,3	88,7
Marzo	69,9	150,9	116,0
Abril	71,7	151,1	110,7
Mayo	79,9	151,1	89,2
Junio	79,9	151,1	89,2
Julio	79,9	183,9	130,3
Agosto	79,9	215,6	170,0
Septiembre	73,5	217,4	195,8
Octubre	72,9	219,8	201,7
Noviembre	72,9	219,8	201,7
Diciembre	72,9	219,8	201,7
Promedio	73,7	174,3	136,3

Elaborado por Area Avícola, Dir. de Porcinos, Aves y Animales de Granja – SSGyPA – SAGyP en base a Cátedra Avícola. Precio \$/docena, con IVA, zona Pilar Moreno, Florencio Varela y La Plata.

De acuerdo con la información del INDEC el precio de la docena de huevos nivel minorista promedió 300,2 \$/docena, un aumento de 111 % respecto al año 2021.

Precio de la Docena de Huevos Nivel Minorista

Año Mes	2021 \$/ Docena	2022	2022/2021 Variación %
Enero	127,3	163,6	28,5
Febrero	127,5	200,5	57,2
Marzo	130,1	243,8	87,4
Abril	133,5	263,8	97,7
Mayo	135,0	268,2	98,7
Junio	138,5	272,5	96,8
Julio	146,4	305,6	108,8
Agosto	147,7	345,8	134,1
Septiembre	152,2	353,6	132,4
Octubre	153,7	377,0	145,3
Noviembre	155,5	396,5	155,0
Diciembre	159,7	411,7	157,8
Promedio	142,2	300,2	111,0

Fuente: Sistema de Índices de Precios Minoristas. IVA Incluido. Huevos blancos, grandes y medianos

14. RELACION MAÍZ/HUEVO

(La relación Maíz/Huevo es el cociente entre el precio del huevo (nivel mayorista) y el precio del maíz (Rosario) e indica la cantidad de maíz que se puede adquirir con el valor de 1 docena de huevos)

Durante el año 2022 la relación Maíz/Huevo alcanzó un valor de 5,4, lo que representa 39,9 % más que el promedio del año 2021 (3,9) como resultado de un mayor aumento del precio de la docena de huevos (136 % mayorista) con relación al incremento del valor del maíz (67 %).

Relación Maíz/Huevo

Año Mes	2021	2022
Enero	3,8	3,7
Febrero	3,6	4,8
Marzo	3,9	5,0
Abril	3,7	5,1
Mayo	3,8	4,8
Junio	4,3	4,9
Julio	4,4	6,4
Agosto	4,3	7,1
Septiembre	3,8	6,5
Octubre	3,8	5,9
Noviembre	3,6	5,6
Diciembre	3,3	5,2
Promedio	3,9	5,4
Dif. % 2022/2021		39,9

Fuente: Elaborado por Área Avícola, Dir. de Porcinos, Aves y Animales de Granja – SSGyPA – SAGyP. Precio Huevo nivel mayorista: Cátedra Avícola. Precio Maíz Mercado a Término: Rosario-Buenos Aires Bolsa de Cereales.

Precio del Maíz y del Huevo Nivel Mayorista 2021-2022

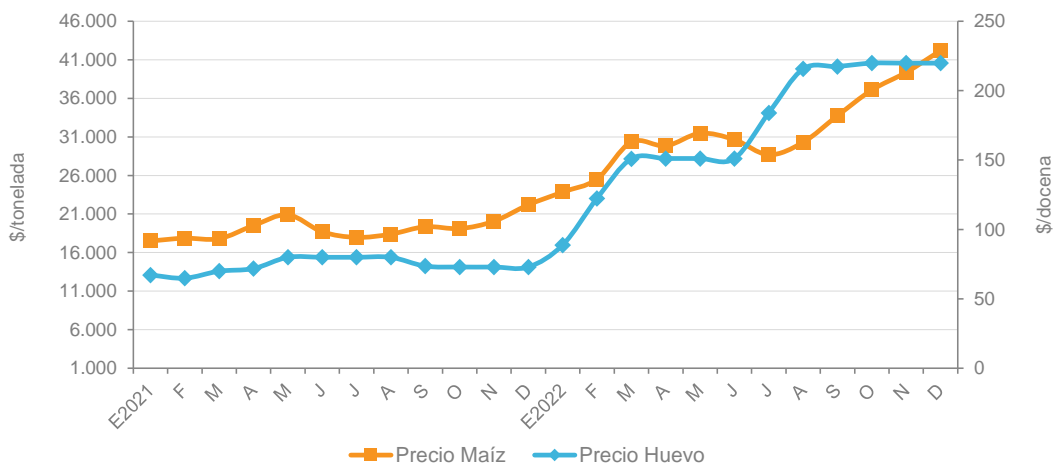

Fuente: Elaborado por Area Avícola, Dir. de Porcinos, Aves y Animales de Granja – SSGyPA – SAGyP. Precio Huevo nivel mayorista: Cátedra Avícola. Precio Maíz Mercado a Término: Rosario-Buenos Aires Bolsa de Cereales.

ANEXO INTERNACIONAL

• PRODUCCION MUNDIAL DE CARNES

La producción mundial de carnes para el año 2022 fue de 276 millones de tn; 3,2 % de aumento en relación con el año 2021.

La misma se distribuye de la siguiente manera: 114,6 millones de tn carne porcina, 102 millones de tn carne aviar y 59,3 millones de tn carne bovina de acuerdo con los datos de USDA⁸.

La mayor parte del aumento corresponde a la carne porcina, producción que, luego del descenso de su volumen ocasionado por la enfermedad Peste Porcina Africana, ha restablecido su posición como la carne más producida y consumida en el mundo.

En relación a la producción de huevos la misma alcanzo en el año 2022 87,2 millones de tn, 1 % más que en el año 2021 (FAO⁹).

El máximo importador de proteína animal continúa siendo China. Los envíos a ese país crecieron en el último trimestre de 2022 tanto en carne de cerdo como carne bovina. Se espera que sigan creciendo gracias a la demanda de la industria hotelera y gastronómica, y, a pesar de que la producción de carne de cerdo ha mejorado, todavía no puede abastecer el consumo interno.

Según el informe de FAO de diciembre 2022 los precios de la carne bovina han bajado debido a la oferta de animales en los países importadores, lo contrario ha ocurrido con los precios de la carne de cerdo los cuales han aumentado respaldados por una fuerte demanda antes de las fiestas en el mes de diciembre.

Para el año 2023 se espera un aumento de la carne de cerdo de un 2,1 % seguido por la carne bovina de 1,7 %.

⁸ USDA: Departamento de Agricultura de EEUU. Livestock and Poultry; World Markets and Trade, Abril 2023

⁹ FAO

Producción Mundial de Proteína Animal 2000-2023

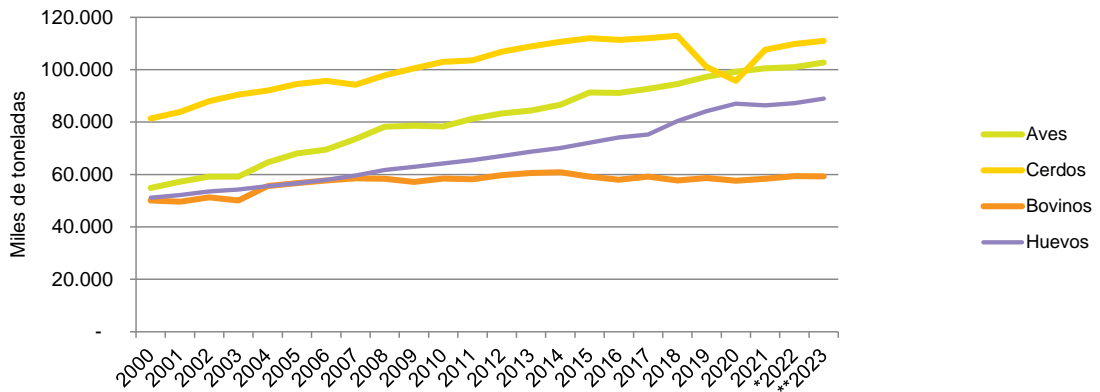

* Preliminar ** Proyectado

Fuente: elaborado por Área Avícola, Dir. de Porcinos, Aves y Animales de Granja – SSGyPA – SAGyP con datos de USDA y FAO.

• PANORAMA INTERNACIONAL DE LA CARNE AVIAR

Durante 2022 la producción mundial de carne de pollo alcanzó 102 millones de tn; levemente por encima de los 101,2 millones de tn producidas en 2021.

Principales Productores de Carne Aviar

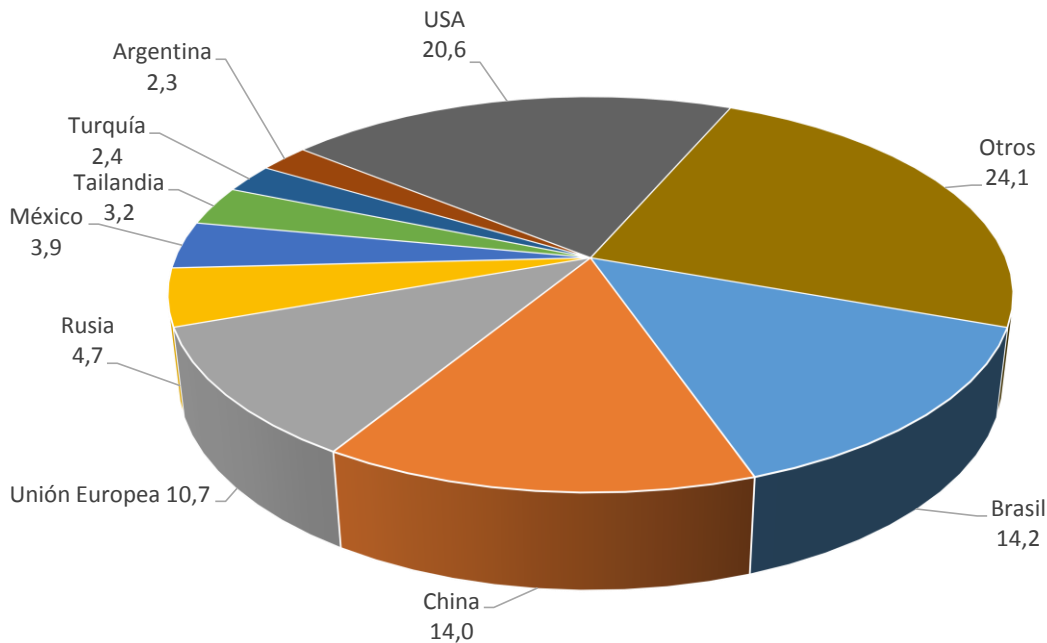

Fuente: elaborado por Área Avícola, Dir. de Porcinos, Aves y Animales de Granja – SSGyPA – SAGyP con datos de USDA

Durante el año 2022 Estados Unidos continuó siendo el mayor productor de carne de ave con un 20,6 % del total de la producción mundial, seguido por Brasil con 14,2 % y por China con 14 %. Luego la Unión Europea 10,8 %, seguida de Rusia 4,7, México 3,9 y Tailandia 3,2. Argentina ocupó en 2022 el 8° lugar con un 2,3 % de las exportaciones mundiales.

Para el 2023 se espera que Brasil continúe liderando el sector y aprovechando la demanda de los mercados. Se prevé un crecimiento lento en China debido a los altos costos. Tailandia sigue creciendo para disminuir sus importaciones y su demanda aumenta a medida que se reactiva el consumo interno. Estados Unidos crecerá frente a la gran demanda aunque presionado por la Influenza Aviar que continua con brotes en distintos estados del país. En la Unión Europea el consumo de carne avícola se mantiene a pesar de nuevas normativas y restricciones que estarían afectando más a la carne de cerdo y a la carne vacuna.

Los precios de la carne de ave de a poco se están recuperando debido a la menor oferta mundial de los países exportadores producto de los brotes de Influenza Aviar.

Los principales exportadores de carne aviar son: Brasil con un 31,7 % del total exportado, le siguen en importancia Estados Unidos (23,6%), Unión Europea (12,4 %), Tailandia (7,3 %), Turquía (4,1 %), China (3,8 %), Ucrania (3,0 %), Gran Bretaña (1,9 %) y Rusia 1,7 %). Argentina se ubicó en 10mo lugar.

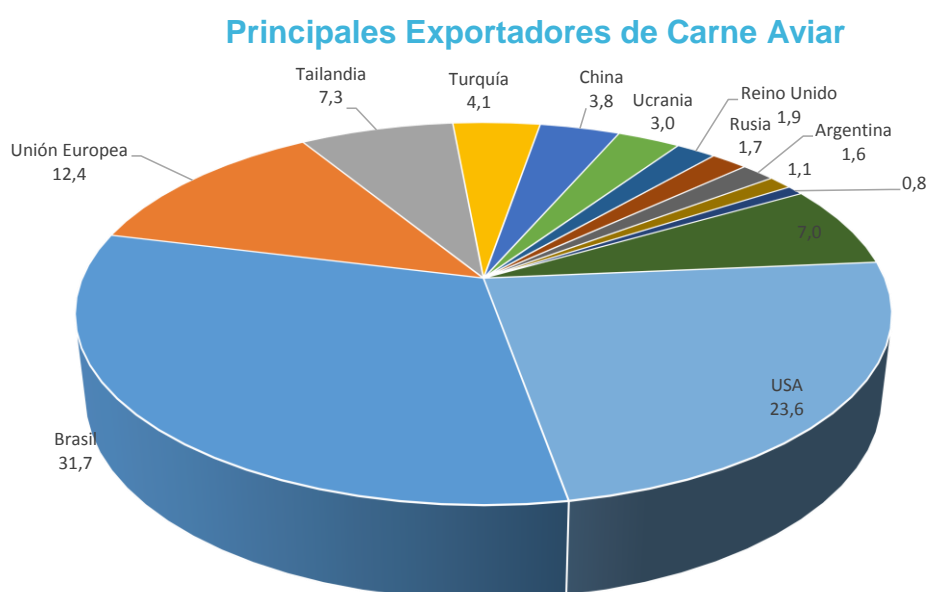

Fuente: elaborado por Área Avícola, Dir. de Porcinos, Aves y Animales de Granja – SSGyPA – SAGyP con datos de USDA.

El principal importador de carne aviar es Japón, con el 10 % del total importado, seguido por México 8,2 % y Reino Unido 8,1 % del total de las importaciones, Unión Europea 6,5 %, China 5,7 %, Arabia Saudita 5,3 %, Irak 4,4 % y Filipinas 4,5 % que componen 52,6 % del volumen total. El 47,4 % restante corresponde a otros países.

Principales Importadores de Carne Aviar

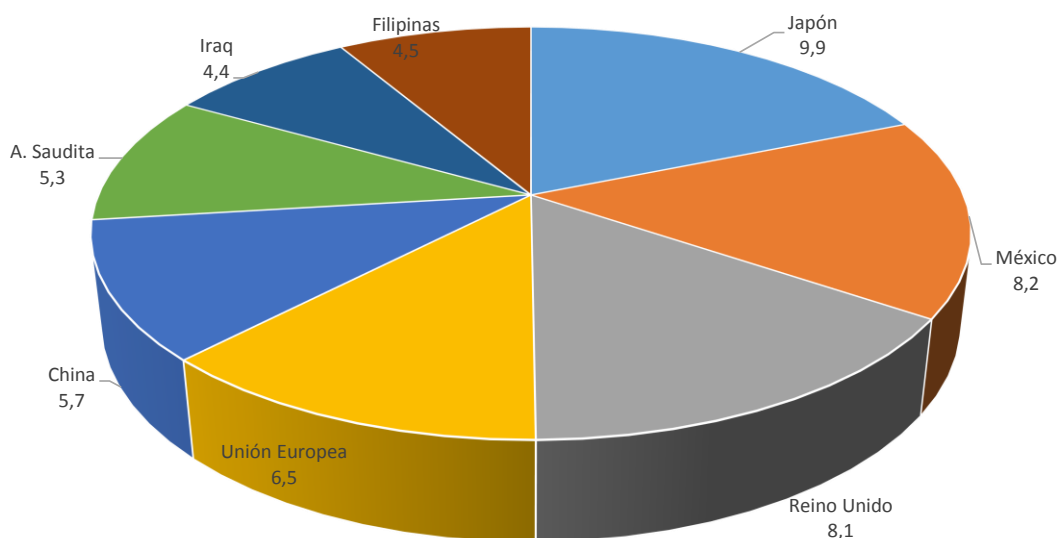

Fuente: elaborado por Área Avícola, Dir. de Porcinos, Aves y Animales de Granja – SSGyPA – SAGyP con datos de USDA.

• LA AVICULTURA EN LATINOAMERICA

Según datos de Watt Global Media en 2022 se redujo la producción de carne en la región en un 2,83 %, en cambio la población de ponedoras aumentó un 2,3 % y consecuentemente lo hizo la producción de huevos.

Las empresas avícolas se vieron afectadas por los efectos mundiales del alza del costo de las materias primas, la guerra de Ucrania y la creciente inflación.

La faena de pollos en la región alcanzó 11.909 millones de los cuales un 47 % corresponde a Brasil (5.629 millones de aves faenadas), seguido por México 15,8 % del total (1.879 millones).

Le siguen en importancia Colombia y Perú. Argentina ocupa el 5° lugar con 751 millones de pollos faenados lo que representa el 6,3 % de la producción latinoamericana.

Producción de Pollos en Latinoamérica

País	Faena de Pollos	% del Total
Brasil	5.629	47,3
México	1.879	15,8
Colombia	909	7,6
Perú	792	6,6
Argentina	751	6,3
Chile	298	2,5
Ecuador	263	2,2
Bolivia	237	2,0
República Dominicana	223	1,9
Venezuela	216	1,8
Guatemala	197	1,7
Honduras	111	0,9
Costa Rica	85	0,7
Panamá	79	0,7
Paraguay	76	0,6
El Salvador	70	0,6
Nicaragua	63	0,5
Uruguay	32	0,3
Total	11.909	100

Fuente: Watt Global Media con datos de asociaciones de avicultura y datos gubernamentales

Respecto a las gallinas de postura, el ranking lo dominan México y Brasil, al igual que en la avicultura de carne.

En total en la región hay 516 millones de gallinas en producción, en este caso es México el número 1 con 169,7 millones de gallinas que corresponde al 32,9 % de la población latinoamericana, le sigue Brasil con 114 millones siendo el 22,1 % del total. Colombia ocupa el 3° lugar con 49 millones y 9,6 % del total; Argentina es 5° con 47,5 millones de gallinas en producción y 9,2 % del total de gallinas en producción.

Existencias de Ponedoras en Producción en Latinoamérica

País	Ponedoras en Producción	% del Total
México	169,6	32,9
Brasil	114,0	22,1
Colombia	49,7	9,6
Argentina	47,5	9,2
Perú	29,5	5,7
Chile	16,0	3,1
Guatemala	15,7	3,0
Ecuador	13,7	2,7
Venezuela	12,6	2,4
República Dominicana	11,8	2,3
Bolivia	8,4	1,6
Honduras	6,0	1,2
El Salvador	4,5	0,9
Costa Rica	4,4	0,9
Paraguay	4,0	0,8
Panamá	3,5	0,7
Uruguay	3,4	0,7
Nicaragua	1,9	0,4
Total	516	100

Fuente: watt Global Media con datos de asociaciones de avicultura y datos gubernamentales

Publicaciones periódicas en:

- Información Estadística

<https://www.magyp.gob.ar/sitio/areas/aves/estadistica/carne/index.php>

<https://www.magyp.gob.ar/sitio/areas/aves/estadistica/huevos/index.php>

- Índice de Costo de Producción Sistema Integrado

<https://www.magyp.gob.ar/sitio/areas/aves/indice/index2.php?accion=imp>

- Anuarios

<https://www.magyp.gob.ar/sitio/areas/aves/informes/boletines/index.php>

- RENAVI

<https://www.magyp.gob.ar/sitio/areas/aves/estadistica/carne/index.php>

<https://www.magyp.gob.ar/sitio/areas/aves/renavi/>

- Relevamiento de Granjas

<https://www.magyp.gob.ar/sitio/areas/aves/encuesta/>

- Otros informes

<https://www.magyp.gob.ar/sitio/areas/aves/informes/otros/index.php>

SECRETARÍA DE AGRICULTURA, GANADERÍA Y PESCA

Sr. Juan José Bahillo

SUBSECRETARÍA DE GANADERÍA Y PRODUCCIÓN ANIMAL

M. Vet. José María Romero

DIRECCION NACIONAL DE PRODUCCION GANADERA

M. Vet. Patricio Digilio

Esta edición del “*Anuario Avícola 2022*” fue procesada, compilada, revisada y diseñada por el siguiente equipo de trabajo:

DIRECCION DE PORCINOS, AVES Y ANIMALES DE GRANJA

Ing. Agr. Karina Lamelas

AREA AVICOLA

Ing. Zoot. Gisela Mair, Lic. Ernestina Oliva y Lic. Graciela Beczkowski

Permitida la distribución de los datos citando la fuente

Secretaría de Agricultura,
Ganadería y Pesca



Ministerio de Economía
Argentina